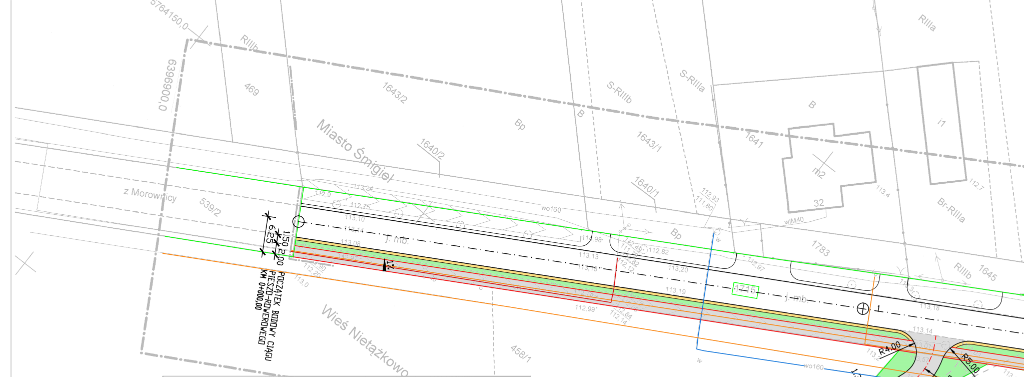
5764150,0
6399900,0
RIIIb
469
1643/2
Miasto Śmigiel
1640/2
Bp
S-RIIIb
S-RIIIa
B
1643/1
1641
1640/1
B
m2
32
i1
RIIIa
Br-RIIIa
z Morownicy
539/2
wo160
wIM40
1783
RIIIb
1645
j. mb.
1715
POCZĄTEK BUDOWY CIĄGU PIESZO-ROWEROWEGO
KM 0+000,00
1,50
2,00
6,25
R4,00
R5,00
R10,00
1,35
4,00
1,35
465
Wieś Nietążkowo
458/1
RIVb
113,24
112,9
112,75
113,10
113,14
113,08
112,98
112,82
113,13
113,18
113,20
113,19
112,99
112,84
112,14
112,97
113,14
113,18
113,0
112,93
111,80
113,4
112,7

MAPA DO CELÓW PROJEKTOWYCH

Oznaczenie kancelaryjne zgłoszenia pracy geodezyjnej		GN-I.6640.1583.2016
Nazwa miejscowości		Śmigiel
Jednostka ewidencyjna	identyfikator teryt.	301105_4
	nazwa	Śmigiel Miasto
Obręb ewidencyjny	identyfikator	0001
	nazwa	Śmigiel
Skala mapy		1:500
Godło mapy		6.168.08.01.4 6.168.08.01.2
Nazwa układu współrzędnych	prostokątnych płaskich mapy	2000_18
	układu wysokości	Kronsztad
Oznaczenie granic obszaru, który był przedmiotem aktualizacji.		▬ ▪ ▬
Brak służebności gruntowych w obszarze opracowania. Mapa wykonana metodą wpasowania rastra m.analogowej do mapy cyfrowej sekcji w.w.		ul.Morownicka ; ul.Wodna
Projektowane sieci uzgodnione w ZUDP		nie stwierdzono
Data opracowania mapy		29-09-2016r.

USLUGI GEODEZYJNO-KARTOGRAFICZNE mgr inż. Roman Ratajczak GEODETA UPRAWNIONY 64-000 KOŚCIAN, ul. MASZTALERZA 12 Tel. 65 512-42-00, kom. 0-603 33 85 61 nazwa / imię i nazwisko wykonawcy	mgr inż. Roman Ratajczak imię i nazwisko geodety uprawnionego który opracował mapę mgr inż. Roman Ratajczak geodeta uprawniony nr upr. 11878 nr uprawnień i podpis geodety

Poświadcza się, że niniejszy dokument został opracowany w wyniku prac geodezyjnych i kartograficznych, których rezultaty zawiera operat techniczny wpisany do ewidencji materiałów państwowego zasobu geodezyjnego i kartograficznego

Organ prowadzący państwowy zasób geodezyjny i kartograficzny	STAROSTA KOŚCIAŃSKI
Identyfikator ewidencyjny materiału zasobu - operatu technicznego	P.3011.2016.1874
Data wpisania operatu technicznego do ewidencji materiałów zasobu	18. 10. 2016
Imię, nazwisko i podpis osoby reprezentującej organ	Z up. STAROSTY Jerzy Piskorek INSPEKTOR WYDZIAŁU GEODEZJI, KARTOGRAFII KATASTRU I GOSPODARKI NIERUCHOMOŚCIAMI

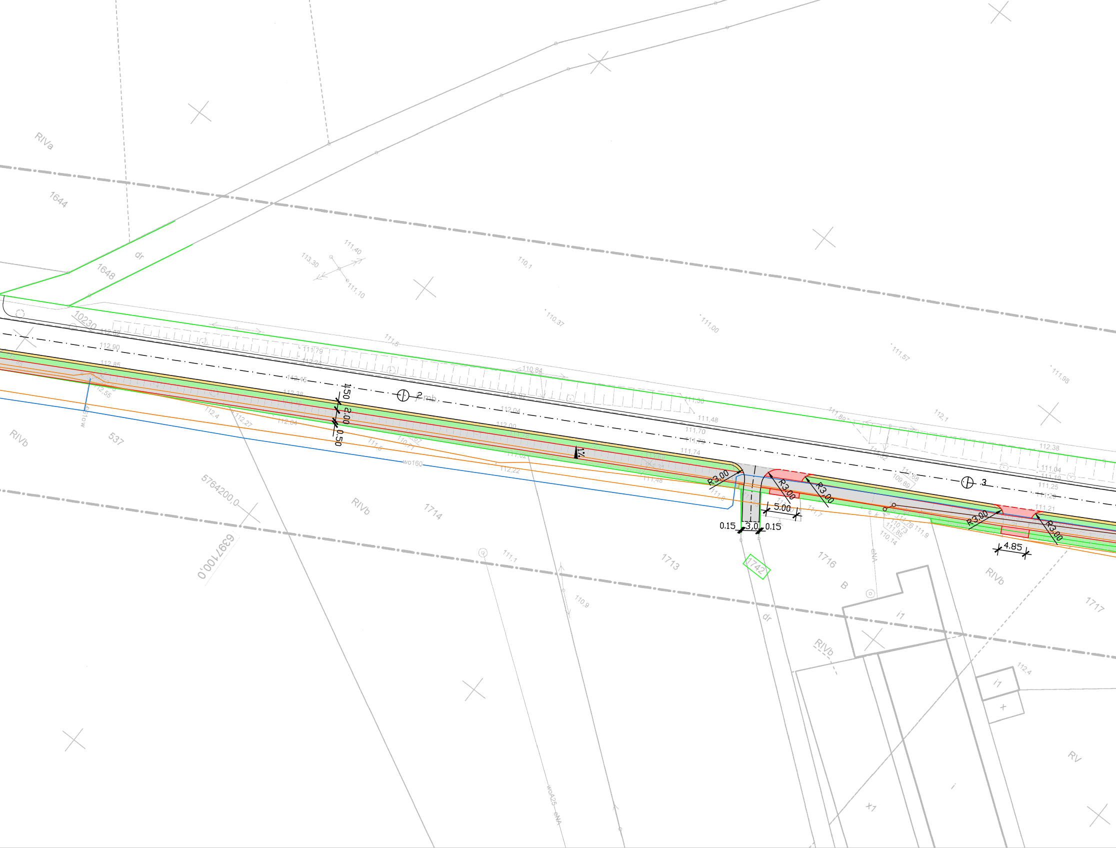

RIVa
1644
1648
dr
113,30
111,40
111,10
110,1
110,37
111,00
111,57
111,98
10230
112,92
112,90
112,85
112,55
111,79
111,24
111,6
110,84
112,16
112,38
112,4
112,27
112,04
1,50
2,00
0,50
2 mb.
112,04
112,00
111,6
110,71
111,62
112,22
111,30
111,48
111,70
111,79
111,74
111,48
111,89
112,1
112,38
111,04
111,19
111,25
111,29
111,21
109,89
111,9
1%
R3,00
R3,00
R3,00
R3,00
R3,00
R3,00
5.00
0.15
3,0
0.15
4.85
3
RIVb
537
wo160
5764200,0
6397100,0
RIVb
1714
1713
1742
1716
B
111,1
110,9
dr
eNA
i1
RIVb
RIVb
1717
112,4
i1
RV
x1
woA25
eNA

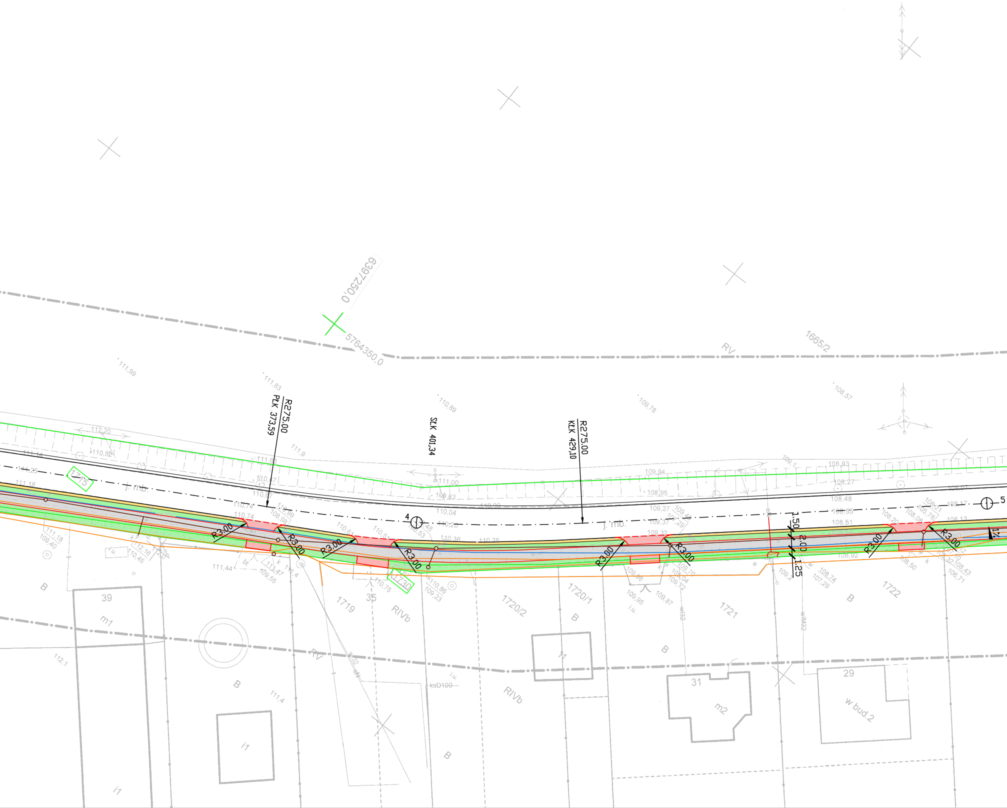
6397250,0
5764350,0
1665/2
RV
R275,00
PŁK 373,59
SŁK 401,34
R275,00
KŁK 429,10
j. mb.
4
5
R3,00
R3,00
R3,00
R3,00
R3,00
R3,00
R3,00
R3,00
1,50
2,00
1,25
1%
1715
1730
1719
35
R/Vb
1720/2
1720/1
1721
1722
B
39
m1
i1
31
m2
29
w bud.2
RV
R/Vb
ksD100
wl32
wlM32
i.u.
111,99
111,83
110,89
109,78
108,57
112,20
110,82
111,14
111,25
111,18
111,9
111,83
110,47
110,67
110,74
110,74
110,99
108,98
111,00
109,83
110,00
110,04
110,20
110,61
110,51
108,53
110,36
110,26
111,18
109,40
112,16
110,45
111,44
111,47
109,55
111,4
110,75
110,86
109,23
109,94
108,95
109,27
109,37
109,32
109,46
107,29
109,1
108,93
108,27
108,48
108,55
108,51
108,92
108,07
108,17
108,13
108,21
105,78
108,20
108,08
109,98
109,95
109,87
109,70
105,04
109,72
109,2
108,74
107,29
108,50
108,43
106,71
112,1
111,4

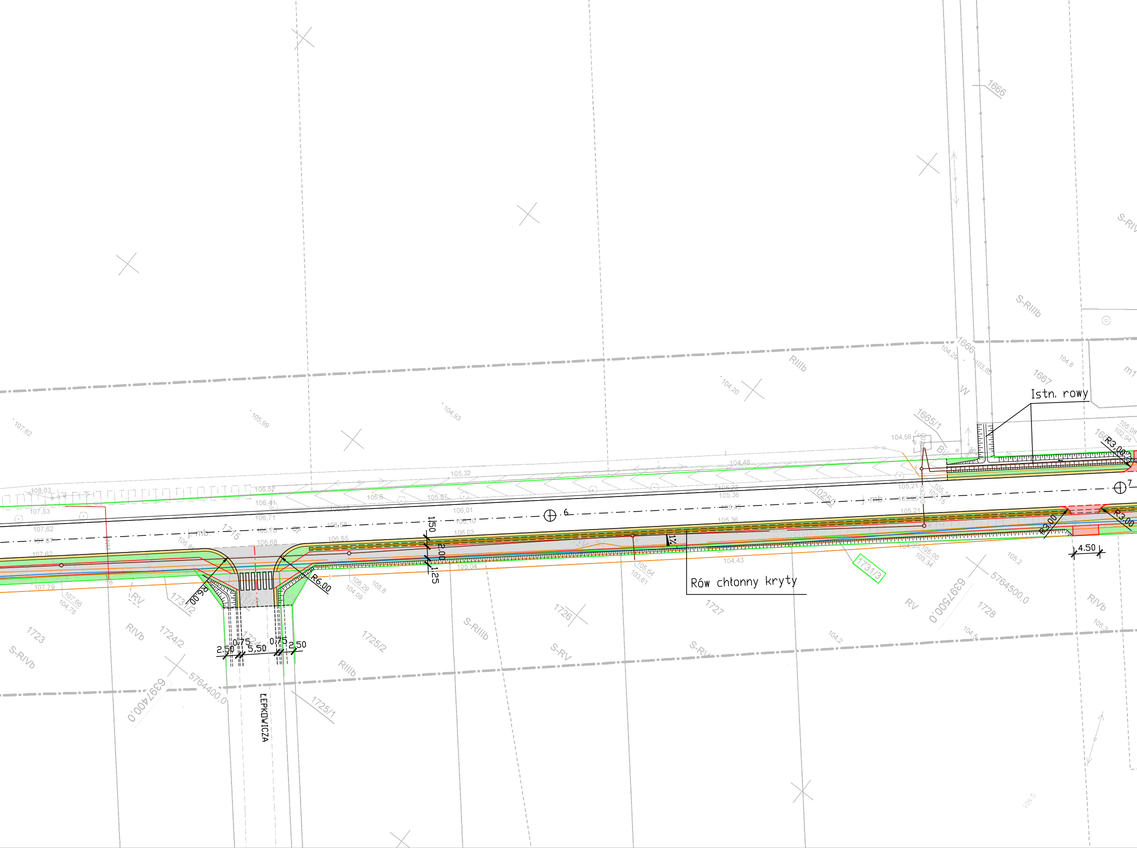
Istn. rowy
Rów chłonny kryty
LEPKOWICZA
R6.00
R6.00
R3.00
R3.00
R3.00
4.50
2.50
0.75
5.50
0.75
2.50
1.50
2.00
1.25
6
7
j. mb.
1666
1666
1667
1665/1
1715
1723
1724/2
1725/2
1725/1
1726
1727
1728
1731/2
1731/3
S-RIVb
RIVb
RV
S-RIIIb
RIIIb
S-RV
5764400,0
6397400,0
5764500,0
6397500,0

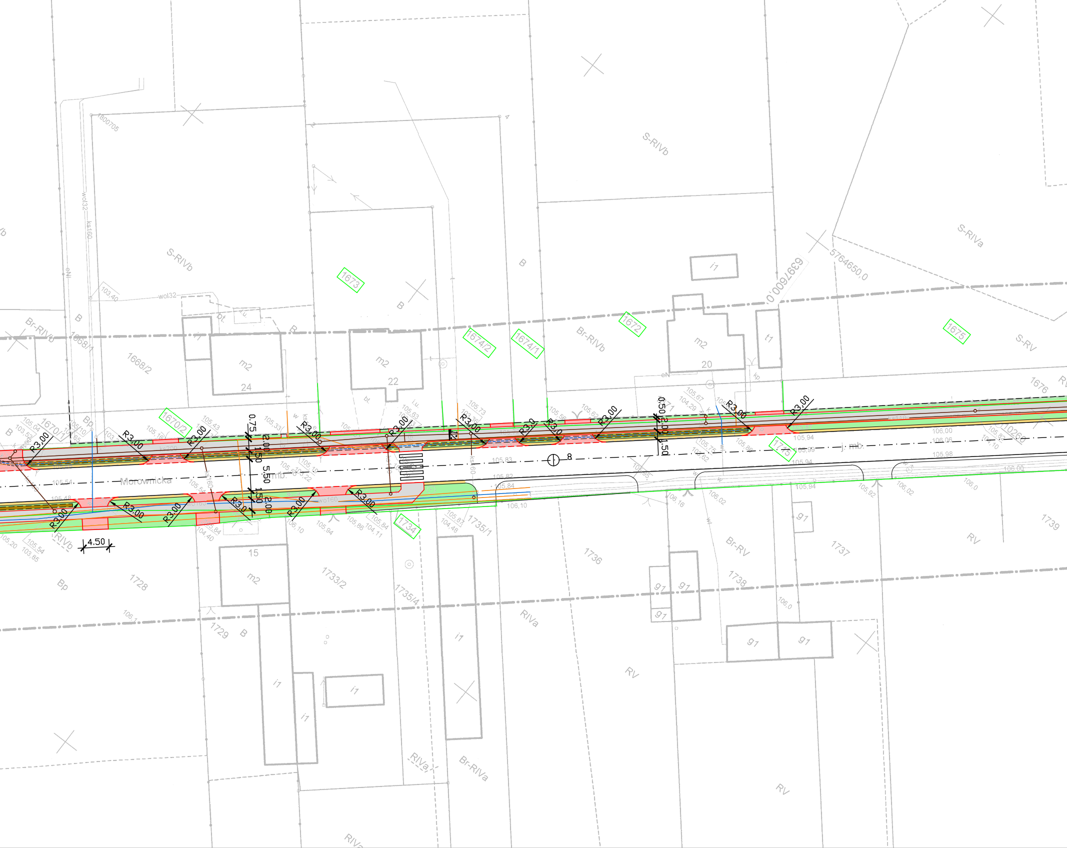

Morownicka
S-RIVb
S-RIVa
S-RV
Br-RIVb
Br-RV
Br-RIVa
RIVa
RV
B
Bp
1673
1672
1674/2
1674/1
1675
1676
1668/1
1668/2
1670/1
1670/2
1734
1735/1
1735/4
1733/2
1736
1737
1738
1739
1728
1729
1771
1775
m2
24
22
20
15
i1
t1
g1
R3,00
R3,0
0,75
2,00
1,50
5,50
0,50
4,50
j. mb.
8
5764650,0
6397600,0
ks160
ks200
wol32
wo160
105,54
105,48
105,83
105,82
105,84
105,94
105,98
106,00
106,06
106,10
106,02
106,16

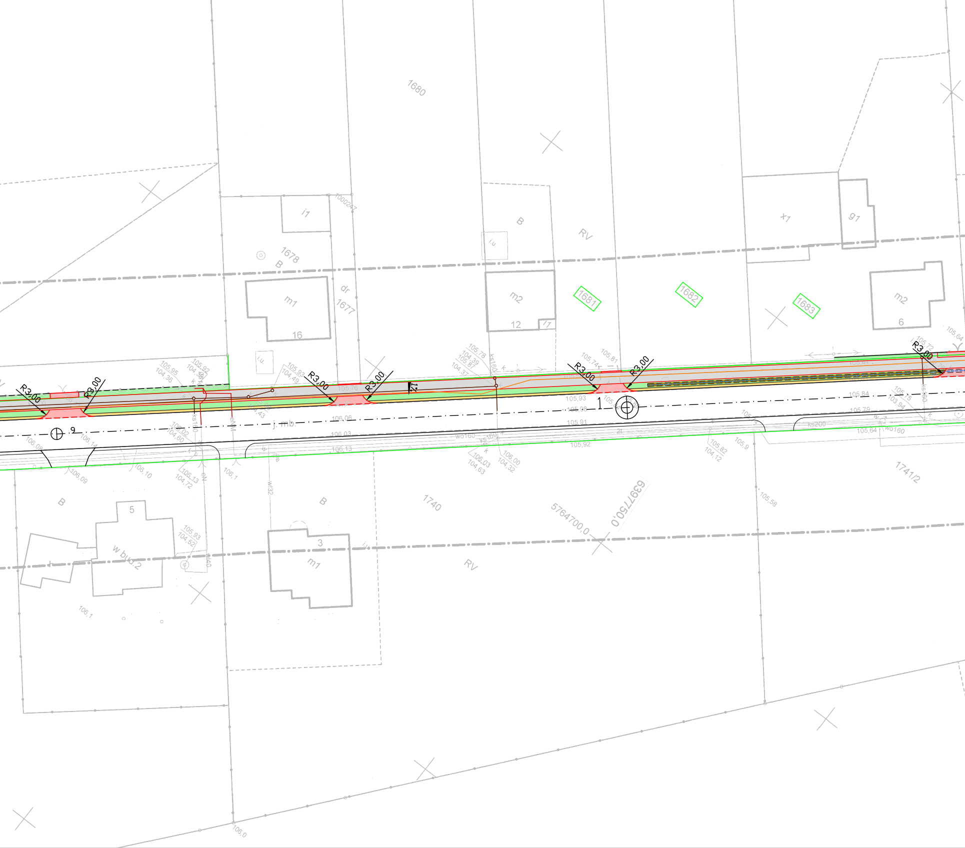
1680
1678
B
1677
dr
i1
m1
16
B
RV
m2
12
i1
1681
1682
1683
x1
g1
m2
6
R3,00
R3,00
R3,00
R3,00
R3,00
R3,00
R3,00
1
9
j. mb.
ks160
wo160
ks200
wo160
B
5
w bud.2
B
3
m1
1740
RV
1741/2
5764700,0
6397750,0
105,93
105,98
105,91
105,92
106,06
106,03
106,13
105,76
105,84
105,79
105,64
106,09
106,10
106,1
106,0
105,58
105,82
104,12
106,00
104,32
106,03
104,63
106,13
104,72
105,93
104,52
105,78
104,39
105,87
104,37
105,95
104,36
105,92
105,81
105,74
105,72
105,64
105,75
103,94

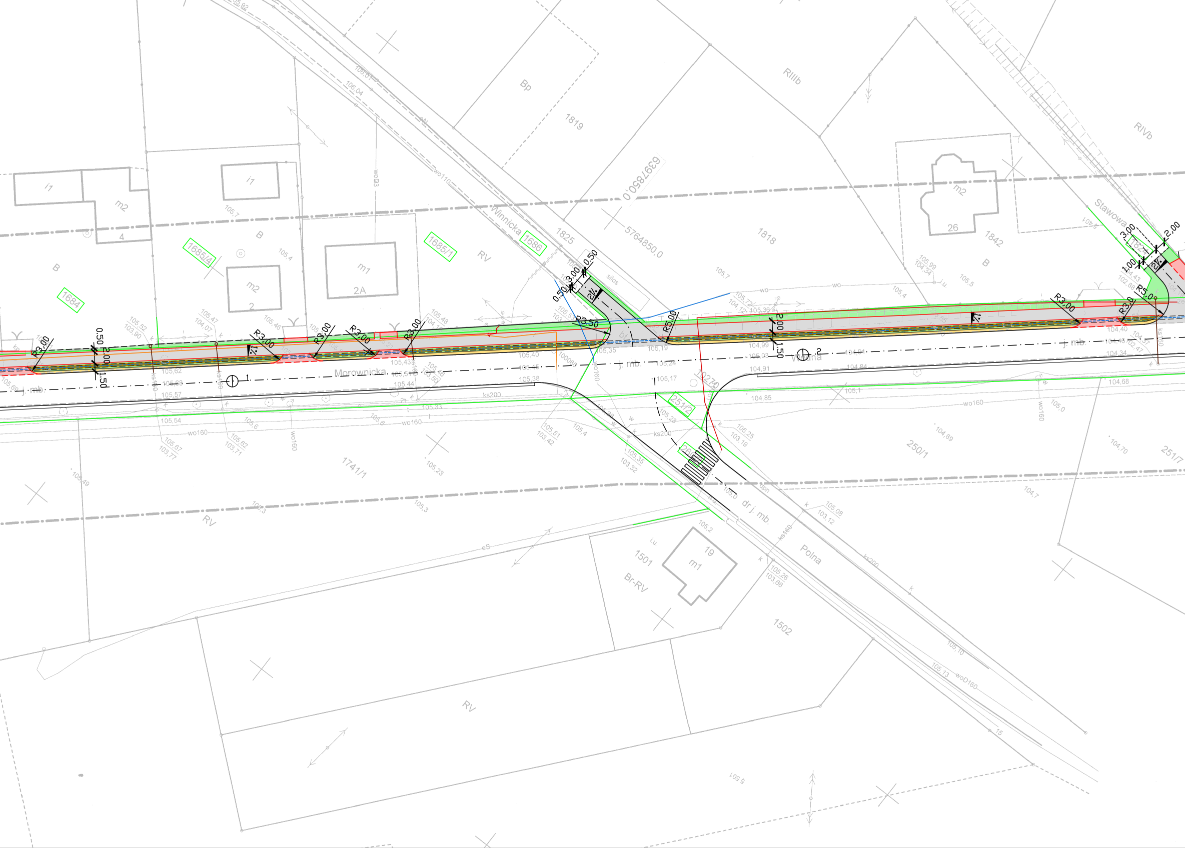
Morownicka
Winnicka
Wolna
Polna
Stawowa
j. mb.
dr j. mb.
1684
1685/4
1685/1
1686
1825
1819
1818
1842
1741/1
250/1
251/2
251/7
1501
1502
6397850,0
5764850,0
RV
RIIIb
RIVb
Bp
B
Br-RV
m1
m2
i1
2A
26
19
silos
R3,00
R3,50
R5,00
0.50
2.00
1.50
3.00
1.00
2%
wo160
wo110
ks200
ks160
eS
1
2

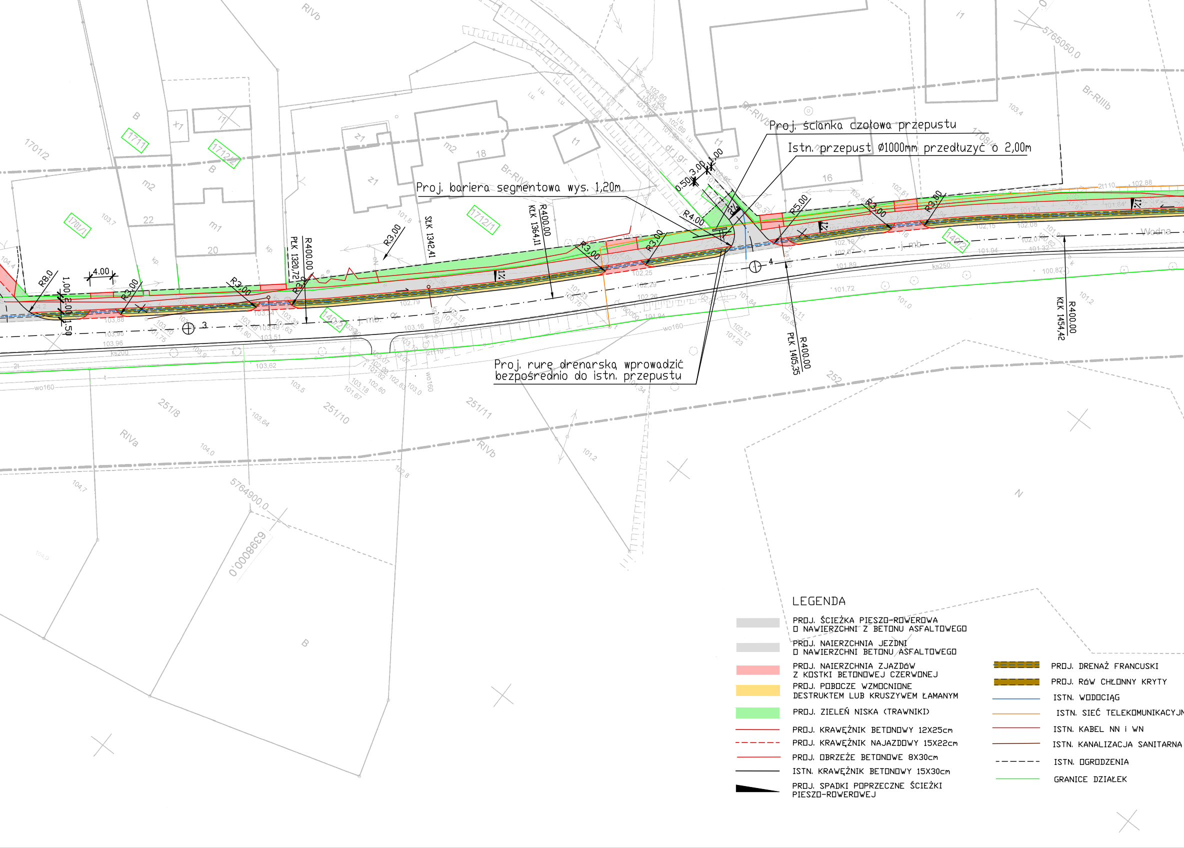
Proj. ścianka czołowa przepustu
Istn. przepust Ø1000mm przedłużyć o 2,00m
Proj. bariera segmentowa wys. 1,20m
Proj. rurę drenarską wprowadzić bezpośrednio do istn. przepustu
R400,00
PłK 1320,72
SłK 1342,41
KLK 1364,11
PłK 1405,35
KLK 1454,42
R8,0
R3,00
R4,00
R5,00
4,00
1,00
2,00
1,50
0,50
3,00
1,00
1701/2
1711
1712/2
1701/1
1712/1
1708/6
1402
251/8
251/10
251/11
252
5765050,0
5764900,0
6398000,0
RIVb
RIVa
Br-RIVb
Br-RIIIb
Wodna
dr.gr.
j.mb.
wo160
ks200
ks250
2t110
18
16
20
22

LEGENDA

▨	PROJ. ŚCIEŻKA PIESZO-ROWEROWA O NAWIERZCHNI Z BETONU ASFALTOWEGO
▨	PROJ. NAIERZCHNIA JEZDNI O NAWIERZCHNI BETONU ASFALTOWEGO
🟥	PROJ. NAIERZCHNIA ZJAZDÓW Z KOSTKI BETONOWEJ CZERWONEJ
🟨	PROJ. POBOCZE WZMOCNIONE DESTRUKTEM LUB KRUSZYWEM ŁAMANYM
🟩	PROJ. ZIELEŃ NISKA (TRAWNIKI)
—	PROJ. KRAWĘŻNIK BETONOWY 12X25cm
- - -	PROJ. KRAWĘŻNIK NAJAZDOWY 15X22cm
—	PROJ. OBRZEŻE BETONOWE 8X30cm
—	ISTN. KRAWĘŻNIK BETONOWY 15X30cm
◣	PROJ. SPADKI POPRZECZNE ŚCIEŻKI PIESZO-ROWEROWEJ
▨	PROJ. DRENAŻ FRANCUSKI
▨	PROJ. RÓW CHŁONNY KRYTY
—	ISTN. WODOCIĄG
—	ISTN. SIEĆ TELEKOMUNIKACYJN
—	ISTN. KABEL NN i WN
—	ISTN. KANALIZACJA SANITARNA
- - -	ISTN. OGRODZENIA
—	GRANICE DZIAŁEK

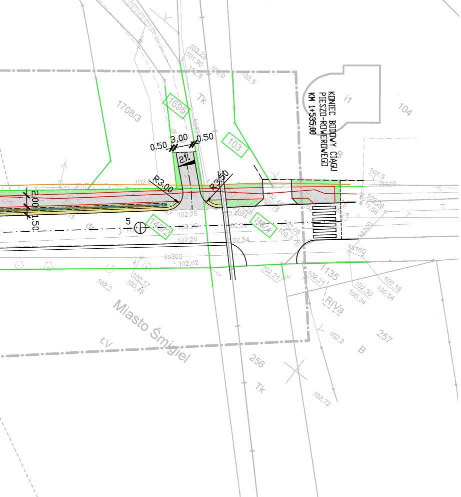
KONIEC BUDOWY CIĄGU PIESZO-ROWEROWEGO
KM 1+535,00
1708/3
1695
103
104
0.50
3,00
0.50
2%
R3,00
R3,50
2,00
1,50
5
140/2
140/4
ks300
ks160
1135
RIVa
257
256
Tk
Miasto Śmigiel

UWAGA !
SZEROKOŚĆ ZJAZDÓW DO POSESJI DOSTOSOWAĆ
DO SZEROKOŚCI ISTNIEJĄCYCH BRAM WJAZDOWYCH

WSZYSTKIE DRZEWA ROSNĄCE NA POBOCZU DROGI
PO STRONIE PROJ. CIĄGU PIESZO-ROWEROWEGO
PRZEZNACZONO DO WYCIĘCIA

USŁUGI PROJEKTOWE, NADZORY BUDOWLANE
Ryszard Ruszkiewicz
os. Jagiellońskie 86/8 64-000 Kościan

Obiekt	Budowa ciągu pieszo-rowerowego w pasie drogi gminnej-ul.Wodna i Morownicka	
Inwestor	Gmina Śmigiel pl. Wojska Polskiego 6 64-030 Śmigiel	
Nazwa rysunku	PLAN SYTUACYJNY	
Projektant	mgr inż. R.Ruszkiewicz nr ewid. upr. 313 / 81 / Lo	
Skala 1:500	data: grudzień 2016 r.	Nr rys. 2